

桑名市総合医療センターニュース

第0011号 平成25年3月発行

第1回 地域医療連携の会を開催しました

平成25年2月21日（木）、桑名シティホテルにて当法人主催の第1回地域医療連携の会を開催致しました。地域医療連携の会は地域の医療機関との連携関係の強化を目的に行っております。これまでは、山本総合病院主催で毎年開催していましたが、今年度からは3病院合同の桑名市総合医療センター主催になりました。

第1部は、桑名市総合医療センターの現状や取組みについて報告致しました。講演①では、桑名西医療センターの外来化学療法について医師および看護師の立場から講演し、講演②では、足立理事長より平成27年の開院に向けた構想や現在の取組み、建設に向けた状況などについて報告しました。第2部は、懇親会を開催し、地域の医療機関の先生・スタッフと当法人の職員が交流し、意見交換等を行いました。

今後も地域の医療機関と連携し、地域医療の充実に努めて参ります。



桑名西医療センター 皮膚科休診のお知らせ

平成25年3月末をもちまして皮膚科八木医師は退職致します。現時点で、4月以降の後任医師が不在のため、当面皮膚科外来を休診させていただきます。

急な休診によりご迷惑をおかけし、大変申し訳ございませんが、ご理解を賜りますよう、お願い申し上げます。

なお、診療は、八木医師 3月22日（金）、安藤医師 3月26日（火）で終了致します。

桑名西医療センター 大腸がんワコイン検診のご案内

- 検診期間：平成25年2月1日～4月26日
- 受付時間：月～金曜日（祝日除く）8時30分～17時
- 受付場所：外来棟1階 ①総合受付窓口
- 検査方法：便潜血検査（2日法）
- 検診費用：500円（税込）

<検査のながれ>

①受付…検査の説明を行い、検査容器（2回分）をお渡しします。＊検査費用は受付時にお支払いいただきます。

②検体の提出…ご自宅で2回分の便を採取し、病院へ提出して下さい。＊提出は午後2時～4時をお願いします。

③受診の予約…検体提出時に外科外来にて次回受診の予約をしていただきます。（予約は、月・水・金曜日午前の外科診療の予約となります。）

④受診…外科外来にて検査結果を説明します。

＊検査の結果が陽性の方で、詳しい検査などを行う方は、この受診から保険診療となり、診察料等が発生しますのでご了承ください。

桑名西医療センター最新導入装置 (CT・MRI) のご紹介 放射線室

CT

2012年12月、桑名西医療センターに新しくシーメンス社製のCT装置『SOMATOM Perspective』が導入されました。従来型のCT装置と比べ、被ばく量の低減ができることが最大の特徴です。

CT検査ではX線をもちいて検査していますので患者様の被ばくは免れません。西医療センターでの胸部X線写真は0.2mGy程度ですが、頭部CTで検査される部位は60mGyと、直接に比較できませんが約300倍の線量になります。このようにCTは大量のX線を必要としますので被ばく低減技術が重要です。

新しいCT装置は、最新の技術と、CT操作者による、患者様の体格・状態・検査目的を考慮した最適な撮影条件の設定により、従来の半分以下の低線量で、画質は大幅に改善しています。

福島第一原発事故以降、非常に関心の高くなった被ばく問題に真面目に取り組んだ装置で患者様に安心して検査していただけます。



西医療センターのCTでは通常検査の他に以下のような検査を行っています。

CT-A	造影剤を使用して血管を描出します。
VR	0.6mmの薄いスライスを重ねて3D画像を作ります。
HR-CT	高分解能CT。主に肺の微細病変の診断に有効です。
Fat Scan	お臍のレベルで1スライス撮影し正確な内臓脂肪量を計測します。
Xe-CT	非放射性Xeガスを吸入しながらCTを撮影し脳血流量を画像化する検査です。
心臓CT	Perspectiveの機能に心臓CTにおいて空間分解能を犠牲にすることなく180°未満の収集データで時間分解能の短縮する「iTRAIM」を搭載しています。心臓CTは4月の検査開始に向け調整中です。
CT-C	バーチャル大腸内視鏡です。増加する大腸疾患に患者様の負担が少ない検査として注目されています。CT-Cについても状況が整った時点で開始いたします。

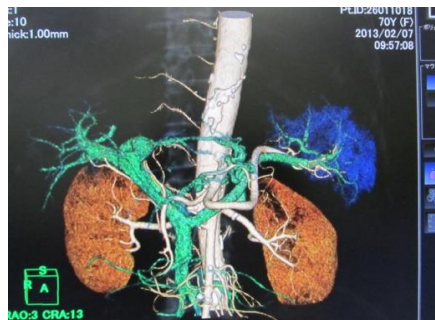
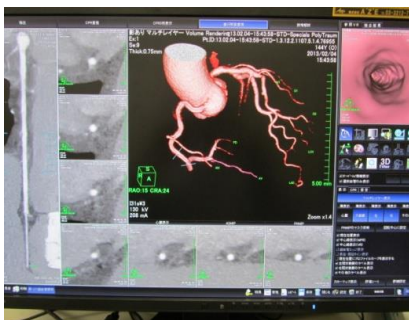

MRI

2月にはMRI装置をシーメンス社製の1.5TMRI『MAGNETOM ESSENZA』に入れ替えました。

この最新MRIは、広範囲から部位別の撮像までが簡単に行え、常に磁場中心での撮像が可能で鮮鋭な画像を得ています。また、様々な機能が搭載されており、動きを止められない方や、お子様の動きに対しても良好な画像を得ることが出来るようになりました。

ガントリの長さが従来と比べ約 2/3 の 145cm と短くなったことにより、狭いところが苦手な方でも検査が可能の方が増えると期待でき、高齢者・お子様・全ての患者様に優しいMRI となっています。

このドーナツ型の磁気を発生させる部分がガントリです。この奥行きが 145cm と短く、検査中の閉鎖感が少し和らぎます。



西医療センター放射線スタッフ一同、より検査環境充実に努めておりますので、よろしくお願い致します。

平成 24 年度 市民公開講座を開催しました



平成 25 年 2 月 17 日（日）に桑名市民会館小ホールにおきまして、法人主催の市民公開講座を開催致しました。

会場には 300 人を超える地域の方々にお集まりいただきました。

講座は東医療センターの泌尿器科木瀬医師、石川薬剤師、西医療センターの内科北川医師、和田理学療法士の 4 名が担当し、おしっこの悩みや薬の飲み方、肥満のメカニズムや五十肩に対す

る運動と『気になる身近な病気』をテーマに、それぞれ専門の立場から、わかりやすく説明を行いました。

地域の皆様に興味を持っていただきやすく、“知っているようでちゃんと知らなかった”といった身近で役立つ内容を提供できた公開講座になったのではないかと感じております。



桑名西医療センター ストーマ外来の曜日を変更します

桑名西医療センターのストーマ外来の曜日を変更します。

<変更前>

第 2・4 水曜日 13:00~15:00 (予約制)

<変更後>

第 2・4 **金曜日** 13:00~15:00 (予約制)

ストーマ外来では、ストーマ造設後の患者様が日常生活をより快適に過ごせるように、ストーマとストーマ周囲皮膚などの管理、ストーマ装具の選択、日常生活へのアドバイス、精神的なサポートなどを医師、看護師が継続して行います。

他院で手術を受けた方も対応しておりますので、お困りの方はご相談ください。

<訂正とお詫び>

先月号のニュースで紹介致しました肝臓病教室の内容について誤った内容を紹介しておりました。

訂正後の正式な内容を今月号でご確認くださいますようお願い致します。

ご迷惑をおかけし、誠に申し訳ございませんでした。

桑名市総合医療センター

〈基本理念〉 最良の医療を提供し、地域の皆さまから信頼され必要とされる病院を目指します。

- 〈基本方針〉
- ① 患者さまを中心に考え、真心・思いやり（忠恕）の医療を提供します。
 - ② 医療の水準と質の向上に努め、安全性を確保します。
 - ③ 地域の皆さまに安心していただける中核病院としての責任を永続的にはたします。
 - ④ 患者さまおよび職員にとって魅力ある病院をつくります。

〈桑名西医療センター〉

各種教室のご案内

外来棟3階図書室へお越し下さい。

当院に受診されていない方も、興味のある方はどなたでもご参加ください。
予約制の教室は、定員に達し次第、締め切らせていただきます。

糖尿病教室

※月1回開催しています。（4月からは開催日程を変更します。）

日 時：3月28日（木）11：00～14：00（10：45までにお越し下さい）

テーマ：食事のバランスの基本

参加費：1000円（昼食代込み）

* 予約制です。ご希望の方は0594-22-7111（代表）へお電話ください。

肝臓病教室

（訂正後）

※偶数月の第一火曜日に開催しています。

日 時：4月2日（火）12：30～14：00（10分前までにお越し下さい）

テーマ：C型肝炎「鉄制限食を体験しよう」

参加費：1000円（お食事がつきます）

* 予約制です。ご希望の方は0594-22-7111（代表）へお電話ください。

減塩教室

次回は5月に開催を予定しております。詳細は次号にてご案内致します。

◆シャトルバスをご利用ください◆

* 桑名駅と3病院の間を循環しています。

* 始発は桑名駅 8:00 発、最終は桑名駅 16:00 発（桑名西医療センター終着）

* 午前最終は桑名駅 11:30 発、南医療センター 11:33 発、東医療センター 11:38 発、西医療センター 11:50 発（桑名駅終着）です。午後の始発は桑名西医療センター 12:50 発です。

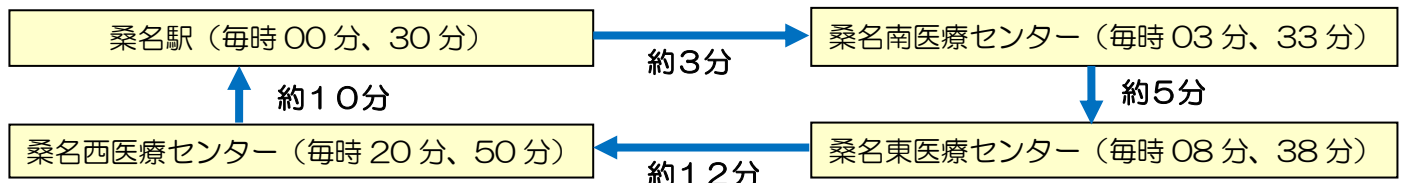

地方独立行政法人 桑名市総合医療センター



桑名東医療センター（旧山本総合病院）

住所 三重県桑名市寿町三丁目11番地

電話 0594-22-1211（代表）

FAX 0594-22-9498（代表）

〈地域医療室〉 電話 0594-22-2110

FAX 0594-22-2166



桑名西医療センター（旧桑名市民病院）

住所 三重県桑名市北別所416番地1

電話 0594-22-7111（代表）

FAX 0594-24-1506（代表）

〈地域医療連携室〉 電話 0594-22-7208

FAX 0594-24-1581



桑名南医療センター（旧桑名市民病院分院）

住所 三重県桑名市中央町一丁目32番地1

電話 0594-22-0650（代表）

FAX 0594-22-5608（代表）

〈地域連携室〉 電話 0594-82-6889

FAX 0594-22-5771



【法人事務局】住所 三重県桑名市寿町三丁目11番地
電話 0594-22-1211（桑名東医療センター代表）